



Läggningsråd - Decibel Wood

Decibel Wood ger en markant reduktion av stegljudsnivån och trumljudet i rummet då den kombineras med laminat och parkettgolv. Trots att mattorna har ett plastballage skall de förvaras torrt. Vid låga temperaturer (minusgrader) hårdnar gummit något men återfår sin elasticitet då de återfår normal inomhustemperatur.



1 Undergolvet måste vara jämnt och fritt från smuts och andra oönskade ämnen. Eventuella defekter i undergolvet eller onormalt fuktinnehåll måste åtgärdas innan läggning.

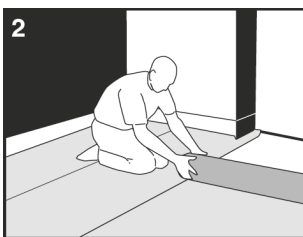

2 Decibel Wood skall installeras med aluminiumfolien vänd upp. Lägg mattan tätt intill väggarna. Stöt samman rullarnas skarvar noga, så tätt som möjligt. Om någon skarv är skadad skall mattan läggas omlott och genomskäras för bättre passform.

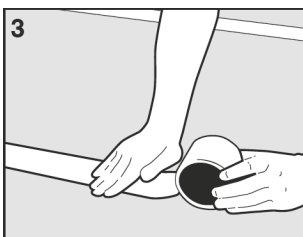

3 Tejpa alla skarvar med vår dB-tejp. Se till att tejpens blir ordentligt applicerad så att skarvytan blir tät.

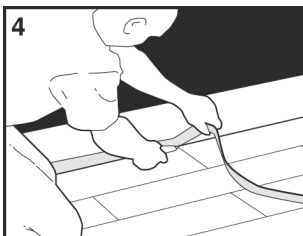

4 Lägg laminat- eller parkettgolvet enligt fabrikantens anvisningar.



Kontakta oss

0451-61197

info@aprobo.com

Fabriksgatan 15, 282 71 Sösdala